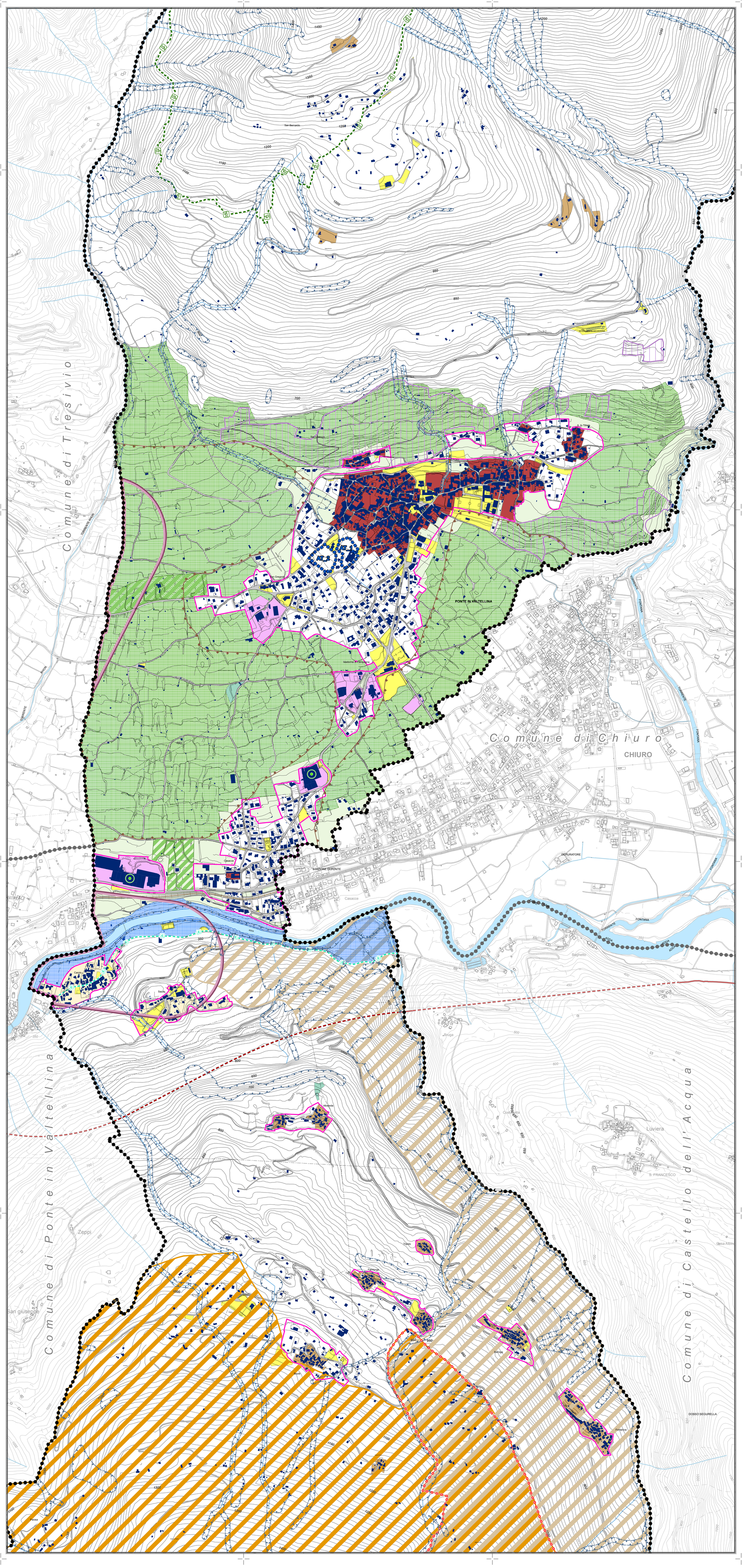


# Legenda:

N

### Ambiti del tessuto urbano consolidato:

- Tessuto urbano consolidato
- Nuclei di antica formazione
- Nuclei rurali
- Aree agricole comunali
- Aree adibite a servizi
- Aree adibite a impianti tecnologici
- Aree a prevalente destinazione produttiva

### Aree di valore paesaggistico-ambientale ed ecologico

- Parco regionale delle Orobie Valtellinesi
- ZPS - Zone di protezione speciale (Parco regionale delle Orobie Valtellinesi)
- SIC - Siti di importanza comunitaria (Valle d' Arigna - Ghiacciaio Pizzo di Coca e Val Fontana)
- CORRIDOI della Rete Ecologica (250m)
- Conoide (art.20 PTCP)
- Aree di interesse paesistico definita da PGT
- Aree di naturalità fluviale (art.13 PTCP)
- Aree agricole di interesse strategico (art.43 PTCP)
- Varchi / corridoi paesistico-ambientali (art. 12 PTCP)
- Terrazzamenti (art. 17 PTCP)

### Classi di fattibilità geologica

- Limite classi 4 di Fattibilità geologica e Rispetto idraulico

### Previsioni sovracomunali

- Infrastruttura per la mobilità di progetto in galleria

### Azioni strategiche previste

- AT_X: Ambito di trasformazione
- Sottopasso alla SP 21 per accesso al centro storico
- Valorizzazione dei tracciati guida SENTIERO DEL SOLE
- Valorizzazione percorsi ciclo-pedonale esistenti - SENTIERO VALTELLINA
- Riqualificazione ambiti di degrado industriale
- Riqualificazione ambiti di degrado Centrale Armisa
- Individuazione rifugi

### Limiti amministrativi:

- Confine comunale
- Confini comuni limitrofi

STUDIOQUATTRO

RegioneLombardia

## PIANO DI GOVERNO DEL TERRITORIO

Comune di
# Ponte in Valtellina

Provincia di Sondrio

- APPROVATO -


ARCHITETTURA URBANISTICA INTERNI

ARCHITETTI
Enzo Bonazzola
Bruno Comi
Luigi Conca
Silvano Molinetti

23022 **Chiavenna** (SO)
P.zza Bertacchi, 6
Tel. 0343.32835
Fax 0343.35257
E-mail:infoch@studioquattro.it

22015 **Gravedona** (CO)
Viale Stampa, 4
Tel. 0344.85769
Fax 0344.89240
E-mail:infogr@studioquattro.it
P.IVA 00145020145


Progettista: Sindaco: Segretario:

| | | |
|---|---|---|
| Adottato dal C.C. con delibera | n° 3 | del 03/02/2012 |
| Provvedimento di compatibilità con il PTCP | n° 92 | del 28/05/2012 |
| Approvato dal C.C. con delibera | n° 10 | del 27/07/2012 |

## - DOCUMENTO DI PIANO -

### Tavola delle previsioni di piano

- Ambiti urbani -

| commessa: | scala: | tavola: |
|---|---|---|
| 309/CH | 1:5.000 | 9Ab |

| Nome File: | Data: | Fase di lavoro: | Redatto: | Verif.: | Approv.: | Rev.: |
|---|---|---|---|---|---|---|
| Tav_9A_Tavola delle PrevisioniDIPiano.mxd | Novembre '11 | ADOZIONE | SB | SB | SM | 0 |
| Tav_9A_Tavola delle PrevisioniDIPiano.mxd | Luglio '12 | APPROVAZIONE | SB | SB | SM | 1 |

ARCHITETTI - ENZO BONAZZOLA - BRUNO COMI - LUIGI CONCA - SILVANO MOLINETTI